Het Korfpraatje

Het Korfpraatje is het mededelingenblaadje van C.K.V. Excelsior

in uitzonderlijke tijden

Voorzitterspraatje

Afgelopen donderdag was het dan zover. Na goed onderling overleg binnen de vereniging en goedkeuring van de ingediende plannen door de Gemeente mocht er weer getraind worden. Natuurlijk wel binnen de richtlijnen die hier voor gesteld waren. Wat hierbij niet vergeten mag worden, is dat er gedurende de week daarvoor veel onderling overleg is geweest tussen het bestuur van de Stichting Sportpark Biesland en de overige verenigingen op het sportpark. Deze goede afstemming heeft er mede voor gezorgd dat de eerste training een succes was.

De reacties die ik van ouders kreeg toen zij hun kinderen kwamen afzetten op het parkeerterrein waren van "ze mogen gelukkig weer" tot “wat waren ze vreselijk druk en opgetogen dat ze weer mochten trainen”.

De manier waarop iedereen zich aan de afspraken heeft gehouden, ouders, trainers en spelers maakte het tot een succes. Ook de twee medewerkers van Bureau Handhaving die kwamen kijken of iedereen zich aan de afspraken hield, konden niet anders concluderen dat alles prima geregeld was en dat de afspraken werden nagekomen. Nu is het aan iedereen om dit ook de komende weken te blijven doen. Voorlopig zullen er tijdens de training nog coördinatoren op het parkeerterrein staan om alles in goede banen te leiden en vragen te beantwoorden. Natuurlijk hoopt iedereen dat na 22 mei de maatregelen weer iets verruimd worden.

De afgelopen weken draaide bijna alles om COVID-19, maar het bestuur heeft zich natuurlijk ook gebogen over de consequenties die dit heeft voor de overige zaken binnen de vereniging. Zo is de TC al hard bezig met de voorbereiding voor volgend seizoen. Al blijft het natuurlijk afwachten op welke wijze er straks weer wedstrijden gespeeld mogen worden. Wat ook niet onbelangrijk is zijn de financiële consequenties voor de vereniging. Nadat de overheid al met een regeling kwam, waarbij aanspraak gemaakt kon worden op een eenmalige bijdrage van € 4.000,-- kwam vrijdag de mededeling, dat er een noodfonds komt waaruit de huur voor een periode van 3 maanden wordt kwijtgescholden. De gemeente had zelf al besloten dat er vanaf 12 maart geen huur meer in rekening gebracht zou worden voor sporthal de Buitenhof. Ook de huur van de Kerkpolderhal kwam vanaf die datum te vervallen. Dit alles zorgt ervoor dat het verlies aan inkomsten vanuit de kantine hieruit voor een groot gedeelte kan worden gecompenseerd en de financiële positie van de vereniging momenteel niet in gevaar komt.

Leen van den Hooff
Voorzitter C.K.V. Excelsior

Excelsior knapt op!

Zoals voorzitter Leen hierboven meldt, zit Excelsior absoluut niet stil in deze crisis. Er gebeurt van alles en nog wat, waaronder ook het opknappen van ons geliefde clubhuis ’t Veld en de omgeving eromheen. Leen, Wilco en Stefan hebben al aardig wat kunnen afstrepen van de to-do-lijst:

- ☑ Nieuw scorebord plaatsen in vaste opstelling
- ☑ Nieuw dak plaatsen op de tussenberging
- ☑ Alle kapotte plafondplaten vervangen
- ☑ Afzuiginstallatie vervangen incl. technische aanpassingen
- ☑ Schopplaten op deuren kleedkamers maken
- ☑ Alle deuren van de kleedkamers en de hal van een nieuwe laag verf voorzien

Verder staat er nog te gebeuren (lijst kan nog worden aangevuld):

- ☐ Nieuwe schutting plaatsen
- ☐ Opknappen kinderhuisje en korfbalpaal

Onderstaande foto's illustreren het harde werk van deze kanjers!

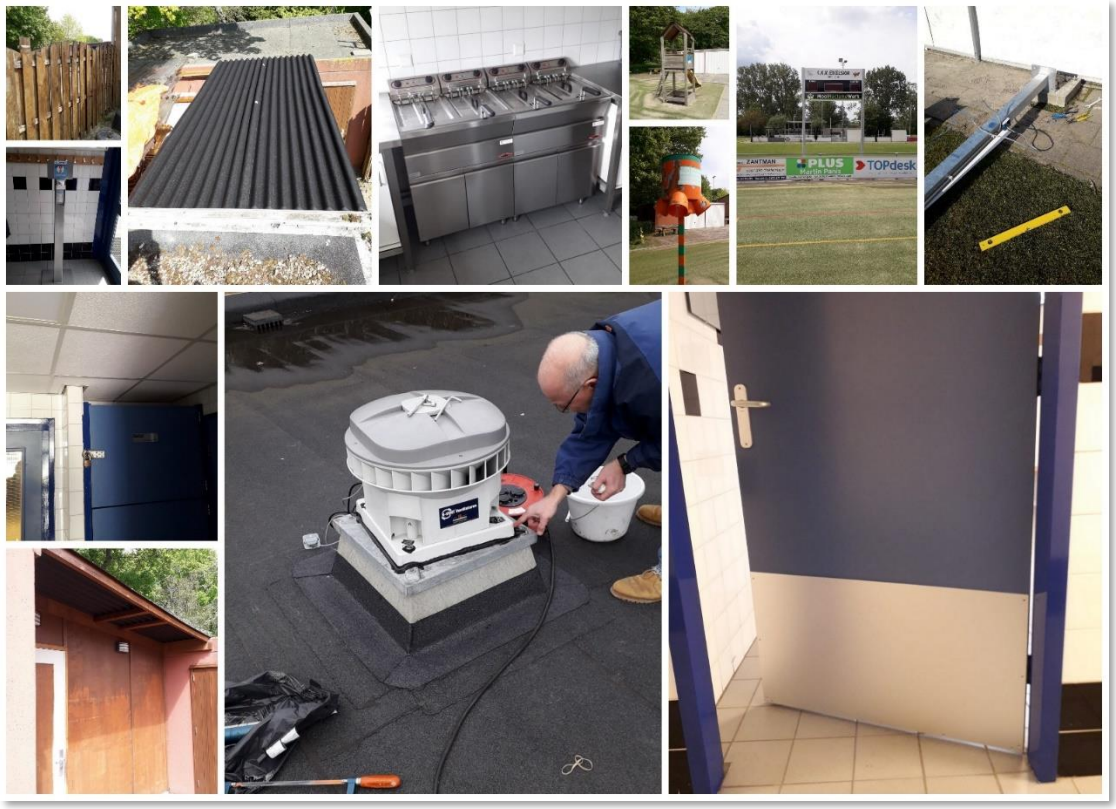

Er komt weer reuring bij de Delftse sportclubs

Uit een artikel in Delft op Zondag - 3 mei 2020

DELFT - Na lang stilzitten mogen jeugdsporters zich sinds woensdag weer uitleven op de sportvelden. Maar vooral bij de jeugd van 13 tot en met 18 jaar kunnen nog lang niet alle remmen los vanwege de restrictie van anderhalvemeterafstand. Hoe gaan de Delftse sportverenigingen hiermee om?

Korfbal

Job van den Berg, bestuurslid van C.K.V. Excelsior, is blij met de versoepeling van de maatregelen. "Wij hebben gemerkt dat onze jeugdleden het korfballen echt hebben gemist." Aan de hand van de richtlijnen van het RIVM, de Gemeente Delft en de korfbalbond is in overleg met de andere verenigingen op het sportpark een plan van aanpak opgesteld. "De samenwerking verliep gelukkig erg soepel. Hierdoor konden onze jeugdleden afgelopen donderdag voor de eerste keer trainen. De belangstelling onder de jeugdleden is overweldigend. Vrijwel iedereen was aanwezig op onze eerste trainingsavond." Natuurlijk heeft ook de korfbalclub regels moeten opstellen. "Zo hebben we een 'Kiss and Ride'-zone ingericht voor het afzetten van de kinderen, blijven onze kantine en kleedkamers gesloten en desinfecteren we de materialen voor en na de trainingen. Voor de jeugdleden tot en met 12 jaar proberen we de trainingen daarnaast zo normaal mogelijk te laten verlopen." Training van de jeugd van 13 tot en met 18 jaar is een groter aandachtspunt, door de afstand die zij moeten bewaren. "Gelukkig hebben wij hele creatieve trainers die hier allemaal leuke oefenvormen op hebben bedacht. Al met al kijken we terug op een zeer succesvolle eerste trainingsavond."

WE MOGEN WEER!!!

Trainingsschema t/m 19 mei

De A-junioren zijn toegevoegd aan het trainingsschema.

datum	17:45 – 18:45 uur	19:15 – 20:15 uur	20:30 – 21:30 uur
▪ donderdag 7 mei ▪ donderdag 14 mei ▪ dinsdag 19 mei	**F-, E- en D-jeugd**	**C- en B-jeugd**	**A-junioren**

Eet een pizza… en support onze club!

Heb je trek in een pizza (uhhhh… jaa-haa!)? Laat je 'm het liefst thuisbezorgen om geen onnodige contacten op te doen (ummm… JAA-HAA!)? Bestel dan een pizza bij Domino's volgens onderstaande instructies en spek daarmee de verenigingskas. Eet smakelijk!

Lost and found

Ben je iets kwijt of heb je iets gevonden? Geef het door aan de redactie van de Korfpraat om het in deze rubriek te plaatsen 😊

In de categorie **GEVONDEN** hebben we de volgende jassen in het clubhuis gevonden (zie hieronder). Zie je jouw jas erbij, neem dan even contact op met onze voorzitter Leen via voorzitter@ckv-excelsior.nl om je bezit terug te krijgen.

Hoe gaat het met… de E-jeugd?

"Hoe gaat het met…?" is een rubriek, waarvan de redactie graag ziet dat er inzendingen via dekorfpraat@ckv-excelsior.nl volgen. Doel van deze rubriek is dat we op persoonlijke wijze elkaar op de hoogte brengen hoe het met "ons" – in de breedste zin van het woord – gaat.

Door Robert

De eerste post-corona-lockdown training was vooral een feest voor de ouders en de trainers! Uitgelaten stonden ze op de parkeerplaats op ruime afstand van elkaar te socializen! En even de handen vrij! Even geen kinderen die door het huis heen stormen, de koffie omgooien en de ramen breken met rondvliegende korfballen. De verwachting is dat Excelsior dankzij deze training over een jaar of 5 heel veel nieuwe pinguïns kan verwelkomen!

De trainers stonden ingepakt met desinfecterende handgel en plastic handschoenen vol geluk de korfbalpalen en -ballen te verplaatsen terwijl ze met glinsterende ogen naar elkaar keken! Wat fijn, echte mensen! We roken vol geluk aan het kunstgras. Of de tranen in onze ogen kwamen door het gelukkig weerzien, of het verse strooizand dat in onze ogen waaide, durven we niet te zeggen.

Onze nieuwe vriend: Desinfectiepaal! Hij helpt jou en anderen gezond te blijven.

Toen de training begon, volgde wel een koude douche. De kinderen waren het korfballen totaal verleerd. We zagen kinderen 6'jes draaien alsof het weer 1983 was (welke ouder heeft z'n kinderen in de tuin verouderde technieken geleerd?), ballen die blind voor de ogen gehouden werden, verkeerd voetenwerk, wegzwabberende armen, met als resultaat dat geen bal de mand raakte (die, geluk bij een ongeluk, dus niet gedesinfecteerd hoefde te worden).

Daarom begonnen we maar met wat stevige conditietraining. De ouders mochten toch niet toekijken, dus konden we de kinderen eens lekker afbeulen. Sprintjes, knieën omhoog, met de hakken de billen raken, appeltjes plukken, de grond raken, achteruit, zijwaarts, vooruit, we hebben ze alle kanten van het veld laten zien. De trainers waren bekaf, dat begrijp je wel.

Daarna nog een partijtje, dat mocht van het RIVM. Ineens vonden vooral de heren van de E5 hun schot terug. We gaan geen namen noemen maar Yannick en Otis schoten van alle kanten raak. Het waren zulke mooie doelpunten dat FOX Sports de licenties heeft genomen zodat ze binnenkort toch weer wat topsport op TV uit kunnen zenden!

Na afloop lekker met z'n allen douchen onder de handgel, van grote afstand naar elkaar zwaaien, en dan weer 6 dagen lang thuis zitten niksen totdat we nog een keer mogen!

Onze sponsoren

In tijden van nood moeten we elkaar steunen. Dat geldt voor alle gelederen van onze mooie vereniging. Naast de steun in de teams, individuele steun, steun vanuit bestuur en commissies, zijn we ook dankbaar voor de blijvende steun van onze (Korfpraat)-sponsors.

TOPdesk – Your guides to service excellence

PLUS Martin Panis

GLASHANDEL ZANTMAN – Voor alle doeleinden

Praktijk voor Speltherapie
Therapie aan kinderen van 4 t/m 12 jaar
Marike van der Kramer – de Vries
Jaagpad 142
2288 CN Rijswijk
+31 (0)15 – 7.850.605
mvdkramer@speltherapierijswijk.nl
www.speltherapierijswijk.nl

RENO

keukensale.com – KEUKEN & APPARATUUROUTLET – DELFT

OOG VOOR OGEN – OGEN OREN OPTOMETRIE

MARIEKE ZELISSE PHOTOGRAPHY

015 Rijopleidingen

Rust Food

Schildersbedrijf Soeterbroek

MALTHA SPORT – Oude langendijk 23 Tel 015 - 2126003

LENNEKE MEIJER opleidingen

Bloemendaal Ruigrok BR Accountants

AUTO NASSAU DELFT

Björnd Makelaardij

fiscale dienstverlening Vof

G-KRACHT – psychomedisch centrum

ServinteC – Service in techniek

WASMACHINEHUIS – Wassen Drogen Afwassen Inbouw Koelen Vriezen Koken

WOONING airconditioning